4 bis rue Jules Favre
B.P. 41028
37010 TOURS cedex 1
Tél. : 02 47 47 20 45
Fax : 02 47 66 41 54

Collection :
L'économie des Cantons d'Indre et Loire

Le Canton de Joué lès Tours Nord

Octobre 2010

Observatoire de l'Economie et des Territoires de Touraine :
Un partenariat Conseil Général, Chambre de Commerce et d'Industrie et Tour(s)plus
Toute l'information économique de la Touraine sur : www.economie-touraine.com

SOMMAIRE

1- DEMOGRAPHIE

1-1- Evolution de la population de 1999 à 2007 Page 2
1-2- La population par âge Page 3
1-3- Population de 15 ans et plus selon la catégorie socio-professionnelle Page 5

2- POPULATION ACTIVE ET EMPLOI

2-1- Population active Page 6
2-2- Emploi salarié public et privé Page 7

-2- DEMOGRAPHIE

Evolution de la population de 1999 à 2007 *(Source : INSEE - RP 1999 et 2007)*

Communes	RECENSEMENTS		
	1999	2007	Evolution 1999-2007
Joué les Tours Nord	17 553	17 600	**+0,3%**
TOTAL VILLE DE JOUE LES TOURS	**36 517**	**35 836**	**-1,9%**
INDRE ET LOIRE	553 747	583 086	**+5,3%**

* Taux de variation annuel	1999-2007	
	Taux d'évolution entre deux recensements	Taux d'évolution moyen annuel
Canton de Joué les Tours Nord	+0,3	+0,03
Ville de Joué les Tours (2 cantons)	-1,9	-0,23
Indre et Loire	+5,3	+0,65

La population du canton de Joué les Tours Nord s'est stabilisée au cours de la période 1999-2007 (+0,03% par an) , alors que le nombre d'habitants sur l'ensemble de la commune enregistre une légère baisse (-0,23% par an).
L'évolution démographique du canton est inférieure à celle enregistrée sur l'ensemble du département (+0,65% par an).

Taux de croissance annuel moyen 1999-2007 de la population des cantons de Joué les Tours

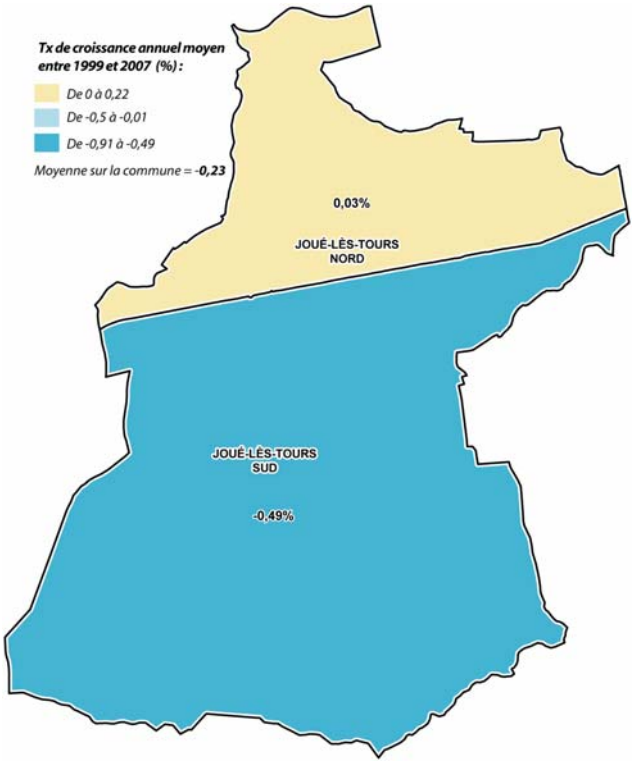

2-2- La population par âge

(Source : INSEE - RP 2007)

Tranches d'âge	Population 2007	Canton 2007	Joué les Tours 2007	Indre et Loire 2007
Moins de 6 ans	1 034	5,9	6,7	7,0
6 - 17 ans	1 861	10,6	13,5	14,3
18 - 24 ans	2 063	11,7	11,6	10,0
25 - 54 ans	6 431	36,5	37,1	39,3
55 - 79 ans	5 011	28,5	26,4	24,0
80 ans et plus	1 201	6,8	4,8	5,5
TOTAL	**17 600**	**100,0**	**100,0**	**100,0**

Le canton de Joué les Tours Nord présente un vieillissement accentué de sa population résidante.
Les jeunes de moins de 18 ans sont déficitaires (16,5% des habitants contre 20,2% sur la ville).
Les actifs (25-54 ans) sont également un peu moins présents sur le canton que sur le reste de la ville.
A l'inverse, les personnes âgées de plus de 55 ans sont sur-représentées (35,3% des habitants contre 31,2% sur la ville et 29,5% en Indre et Loire).
La part des étudiants et des jeunes adultes (18-24 ans) se situe dans la moyenne constatée sur Joué les Tours.

L'indicateur de vieillissement (nombre d'habitants de plus de 60 ans pour 100 habitants de moins de 20 ans) **est de 142,7** (99,1 pour l'ensemble de la ville de Joué les Tours et 93,6 en Indre et Loire).

REPARTITION DE LA POPULATION EN 2007

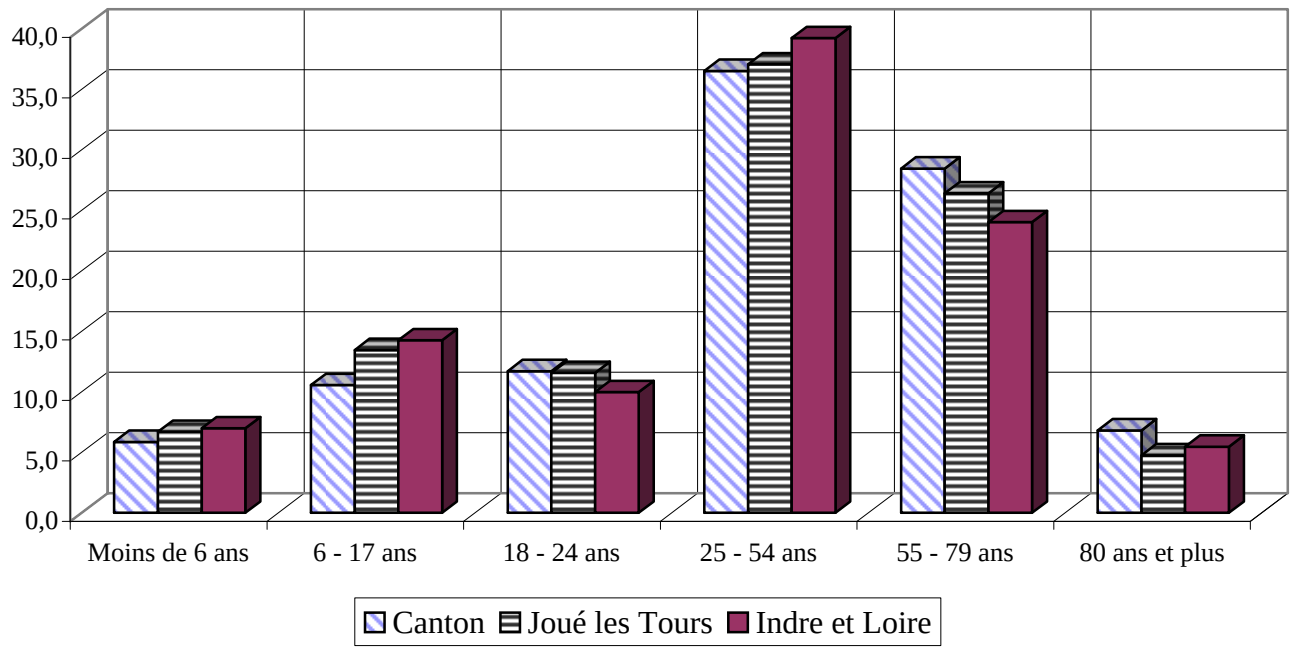

1-2- La population par âge

(Source : INSEE - RP 2007)

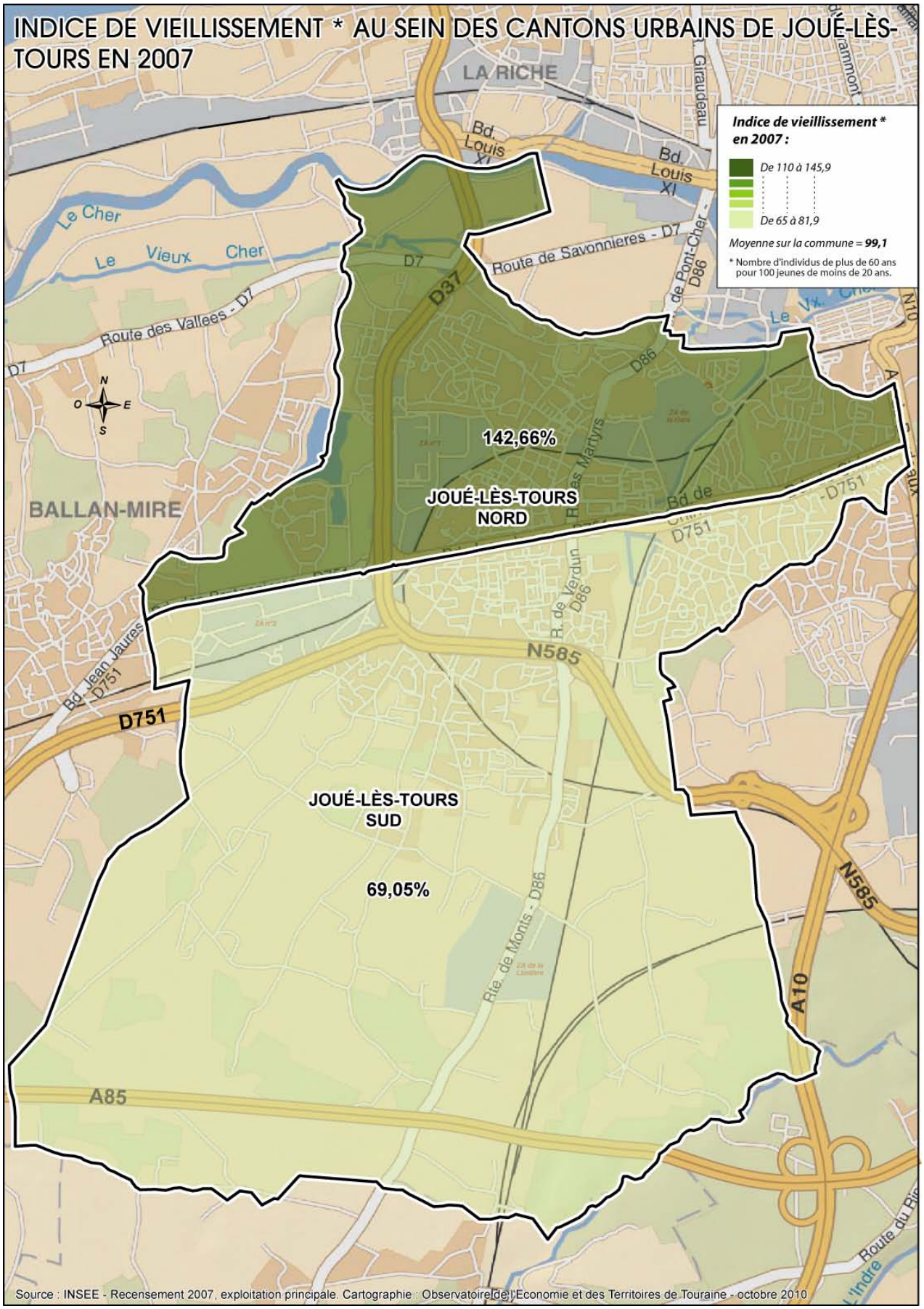

2-3- Population de 15 ans et plus selon la catégorie socio-professionnelle

(Source : INSEE- RP)

	2007
Agriculteurs	0,0%
Chefs d'entreprises, artisans, commerçants	2,3%
Cadres	7,1%
Professions Intermédiaires	15,4%
Employés	16,8%
Ouvriers	12,3%
Retraités	31,4%
Autres sans activité	14,7%
Ensemble population de 15 ans et plus	**100,0%**

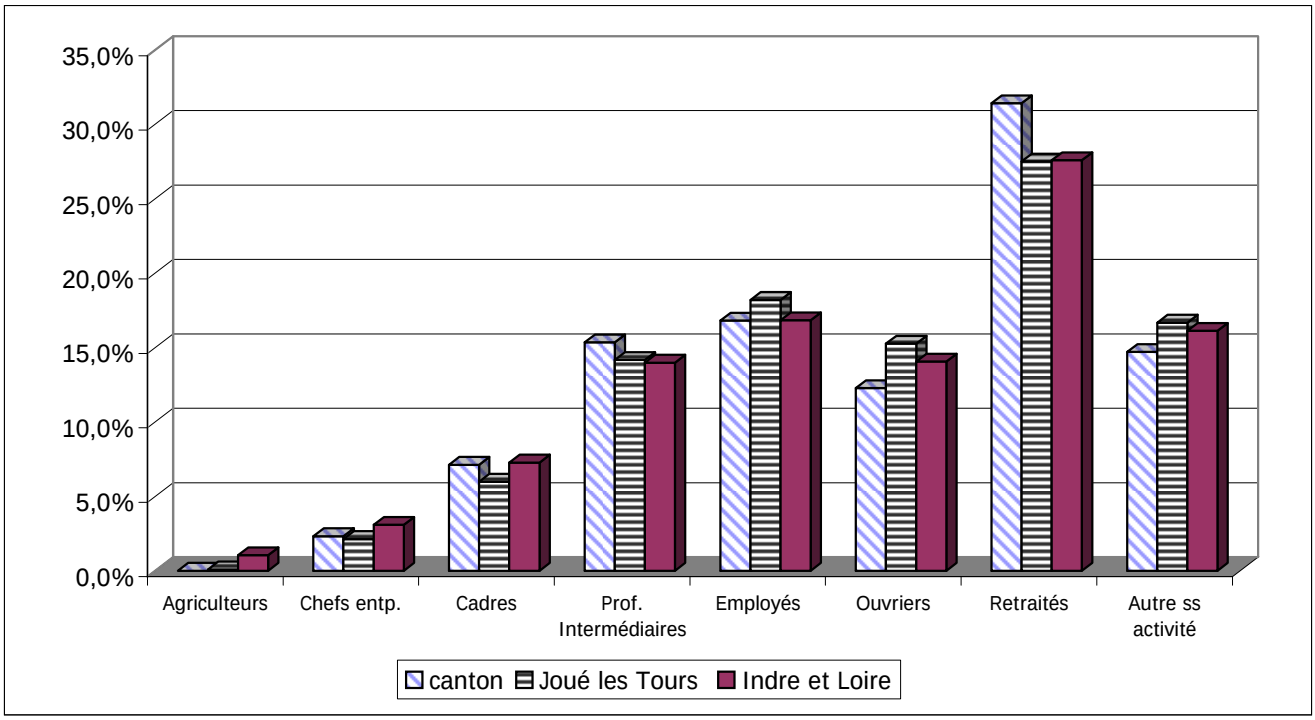

La répartition des habitants de 15 ans et plus par catégorie socio-professionnelle présente les caractéristiques suivantes :

- Une part prépondérante de "retraités", conforme à la pyramide des âges.
- Parmi les actifs, ce les catégories "professions intermédiaires" et "ouvriers" sont sur-représentées. A l'inverse, les "employés" et "ouvrier" sont sous-représentés.
- Les "autres sans activité" ont un poids assez faible en raison du peu de jeunes présents sur le canton.
- La présence des "chefs d'entreprises" est légèrement supérieure à la moyenne de la ville.
- Les "agriculteurs" sont absents

-3- POPULATION ACTIVE ET EMPLOI

3-1- Population active

(Source : INSEE - Recensement 1999 et 2007 explt° principale)

Communes	Population active 15-64 ans en 1999	Population active 15-64 ans en 2007	Population active occupée en 2007	Evolution population active 1999-2007
Joué les Tours Nord	8 208	8 203	7 396	-0,1%
Cantons de Joué les Tours	**17 105**	**16 804**	**14 776**	**-1,8%**

De 1999 à 2007, la population active du canton de Joué les Tours Nord est stable (-0,1%) alors qu'un léger recul a été constaté sur l'ensemble de la ville (-1,8%).
En 2007, 90,2% des actifs résidant sur le canton sont occupés, soit un taux supérieur à celui enregistré sur la ville de Joué les Tours (87,9%).

Taux d'évolution 1999-2007
de la population active des cantons de Joué les Tours

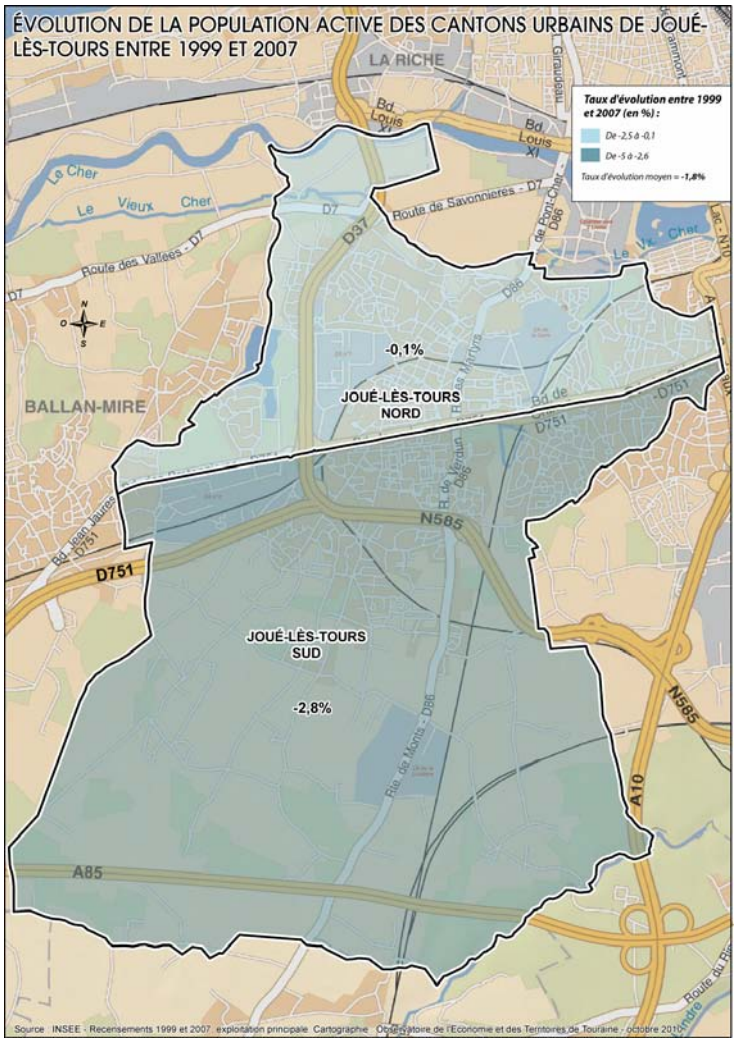

-3- POPULATION ACTIVE ET EMPLOI

3-2- Emploi salarié* public et privé

*(Source : INSEE - CLAP 2008) * sauf Défense, Intérim et SNCF*

Communes	Nombre total de postes salariés* en 2008	Nombre total de postes salariés* du secteur marchand	Poids emploi salarié* marchand
Joué les Tours Nord	6 767	5 270	77,9%
Cantons de Joué les Tours	**11 690**	**9 165**	**78,4%**

Le canton de Joué les Tours Nord concentre 58% des emplois salariés de la ville.
En 2008, 77,9% des postes salariés sont liés à l'activité marchande, un taux équivalent à celui constaté sur l'ensemble de la ville (78,4%).

Répartition des emplois salariés en 2008 sur les cantons de Joué les Tours
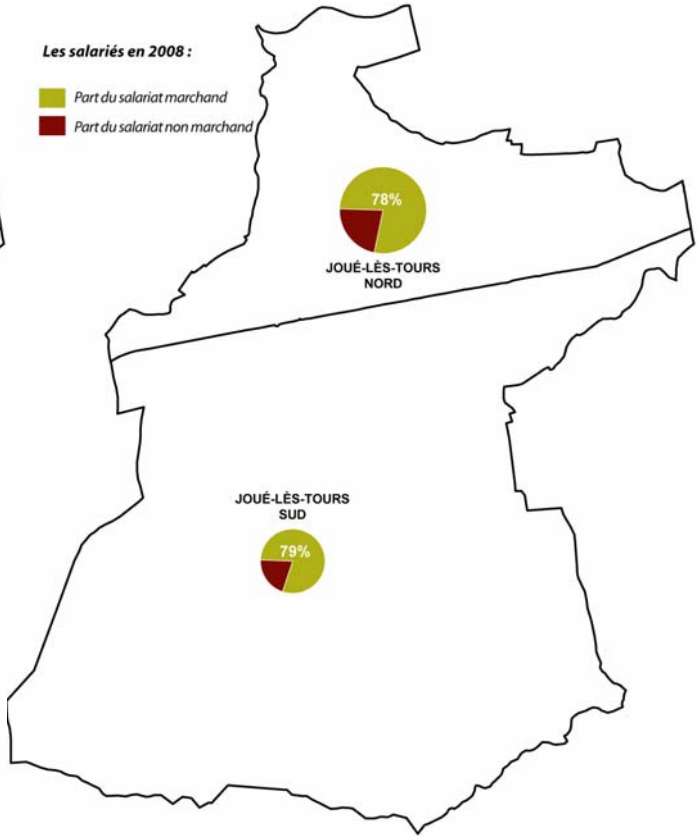
Part de l'emploi salarié marchand* en 2008 sur les cantons de Joué les Tours